

COMUNE DI SANTARCANGELO DI R. (RN)

Provincia di Rimini

PIANO DI RECUPERO AI SENSI AI SENSI DELL'ART. 12.bis commi n° 2 e 3
DEL R.U.E. VIGENTE PER INTERVENTO DI RISTRUTTURAZIONE EDILIZIA
A CIVILE ABITAZIONE SITA IN SANTARCANGELO DI R. (RN) VIA ZUPPA
n° 11

UBICAZIONE: VIA ZUPPA n° 11, 47822 - SANTARCANGELO DI R. (RN)

PROPRIETA': SIG. PAOLINI ROBERTO - C.F.: PLN RRT 68P30 H294I
VIA BELLAERE - 47822 SANTARCANGELO DI R. (RN)

PROGETTAZIONE E D.L.: DOTT. ARCH. PAOLO AMATI
PROGETTAZIONE E D.L.: DOTT. ING. STEFANO COVERI

DOCUMENTAZIONE FOTOGRAFICA RELATIVA AI SONDAGGI

ELABORATO 04

DATA: LUGLIO 2021



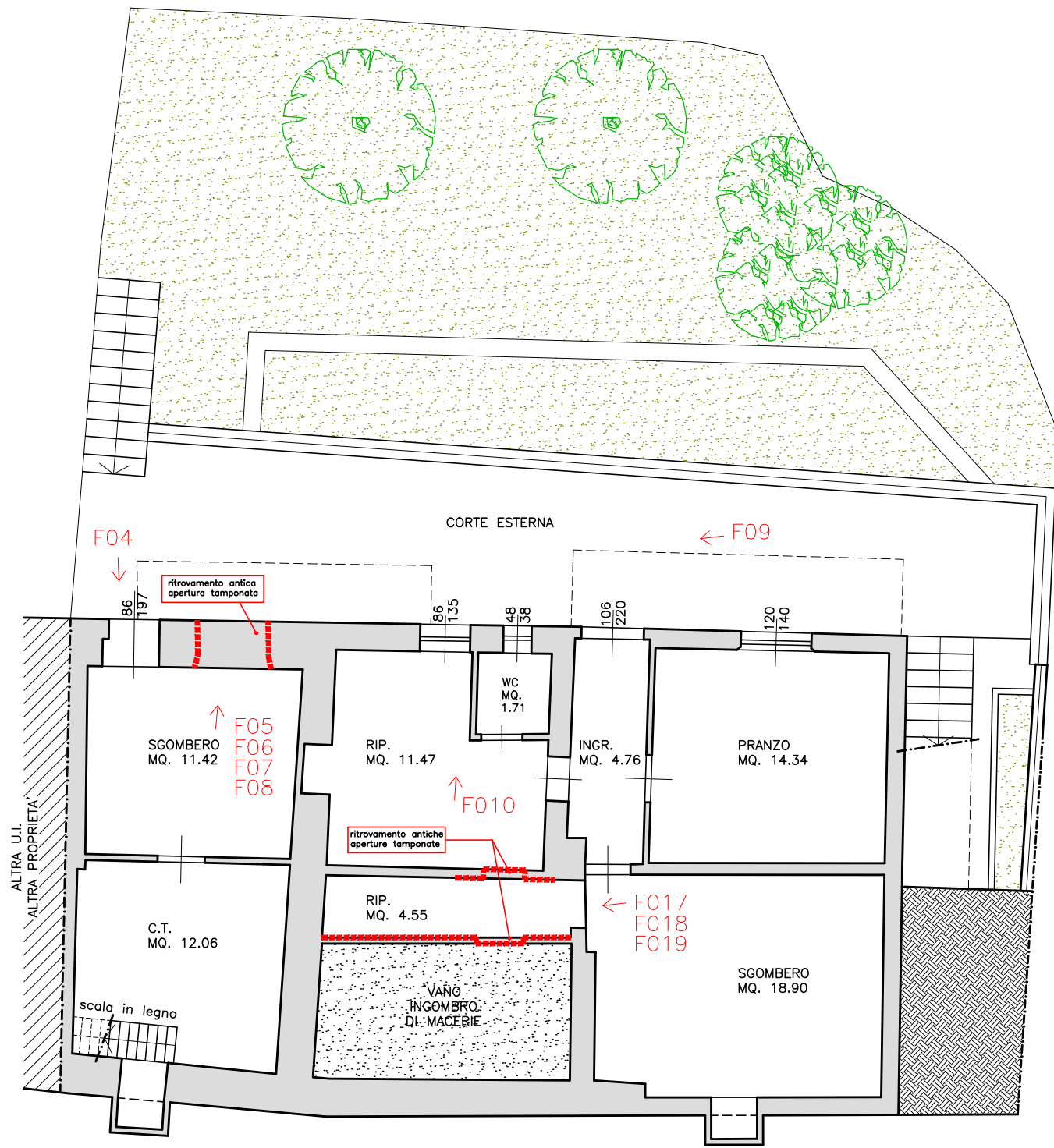

PIANTA PIANO SEMINTERRATO
STATO DI FATTO
SCALA 1:100

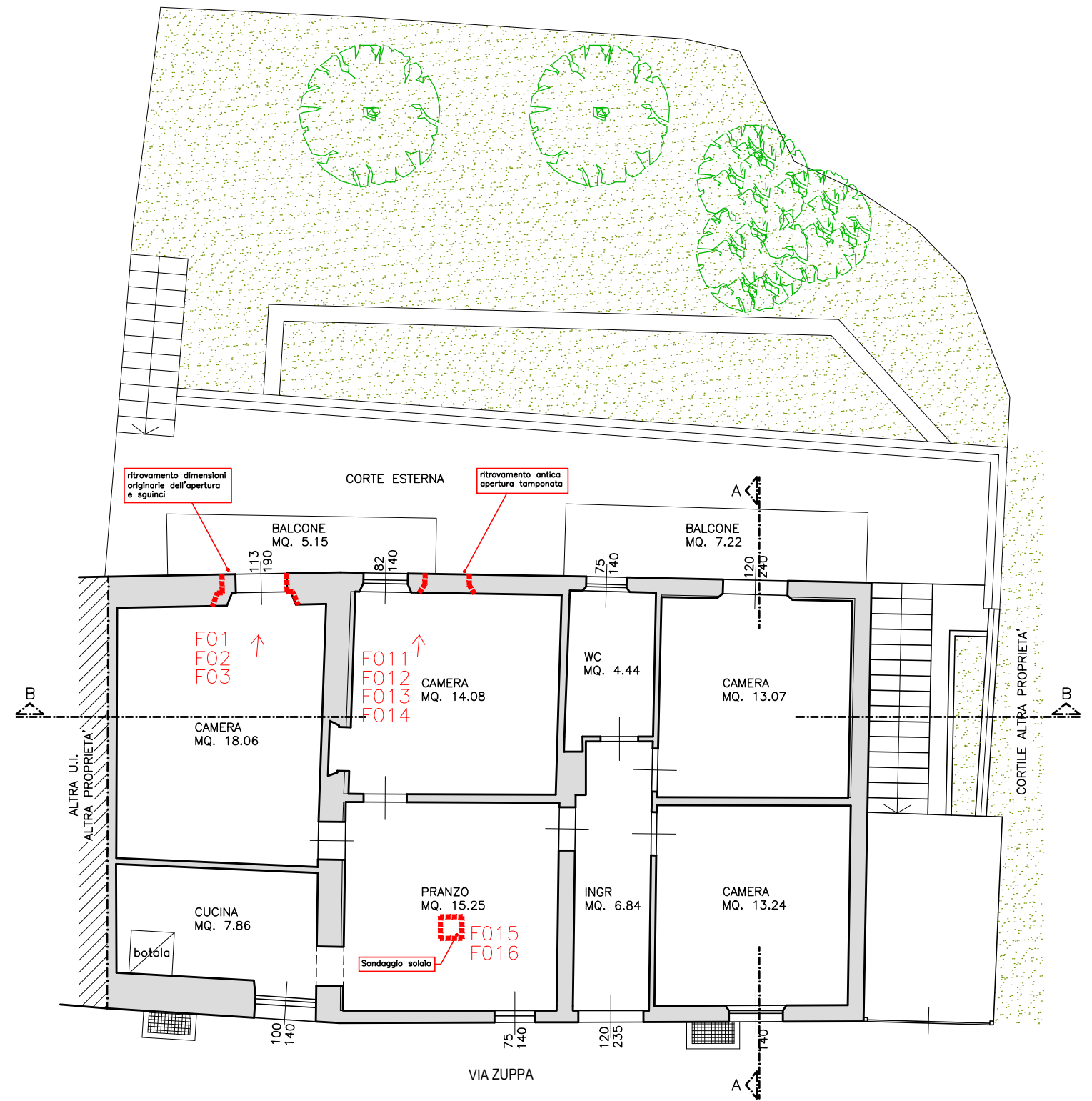

PIANTA PIANO TERRA
STATO DI FATTO
SCALA 1:100

studio stefano coveri ingegnere
 santarcangelo di r. via don minzoni 48 tel. 0541/620513



1) Foto apertura 1 (riferimento camera da letto piano terra)



2) e 3) Particolare sondaggio vecchio architrave ligneo e delineamento sguinci dell'apertura originaria



4) e 5) Foto apertura 2 (riferimento locale sgombero piano seminterrato)



6) Foto apertura 3 (riferimento locale sgombero piano seminterrato)



7) Particolare sondaggio con ritrovamento del vecchio architrave ligneo indicante un'antica apertura tamponata



8) Particolare sondaggio con ritrovamento del vecchio architrave ligneo indicante un'antica apertura tamponata



9) Foto esterna aperture 4 e 5 (riferimento w.c. piano seminterrato)



10) Foto interna apertura 4 e 5 (riferimento w.c. piano seminterrato)



11) Foto aperture n° 6 e 7



12) Particolare sondaggio con ritrovamento del vecchio architrave ligneo indicante un'antica apertura tamponata



13) e 14) Particolare sondaggio con ritrovamento del vecchio architrave ligneo indicante un'antica apertura tamponata



15) Particolare sondaggio solaio attuale "pranzo al piano terra"



16) Particolare sondaggio solaio attuale "pranzo al piano terra" che evidenzia un riempimento con macerie provenienti da demolizione



17) e 18) Sondaggio area "ripostiglio al piano seminterrato" con ritrovamento antica pavimentazione in mattoni e antiche aperture tamponate



19) Sondaggio area "ripostiglio al piano seminterrato" con ritrovamento antica pavimentazione in mattoni e antiche aperture tamponate

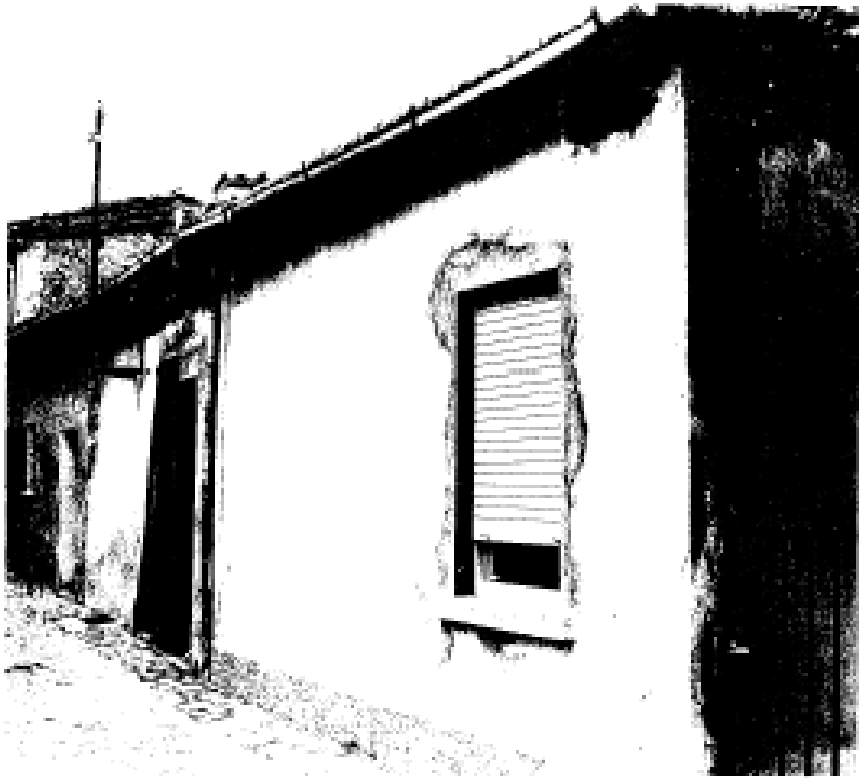

20) Foto allegate alla Licenza Edilizia di Ampliamento del 1964